

Către

PRIMĂRIA COMUNEI BĂRNOVA
Jud. Iasi-România
Intrare Nr. 8886
Ieșire 14 06 2018
Zua Luna 20

Primaria comunei Birnova

118 / 30.07.2017

Nistor Marius-Cristinel, cu domiciliul in Iasi, str. Nicolina nr. 108, , judetul Iasi, în calitate de beneficiar al Planului Urbanistic Zonal „Intocmire PUZ si RLU pentru introducerea terenului in intravilan in scopul realizarii unor constructii individuale” identificat prin nr. cad. 69630, propus a fi amplasat în proximitatea satului Pietraria, comuna Birnova, judetul Iasi, solicit eliberarea raportului de informare a populatiei in vederea elaborarii planului urbanistic zonal si a avizului unic de la Consiliul Judetean Iasi.

Va multumesc!

PERSOANA DE CONTACT: Monica Jallous
NR. TEL: 0745683675

SEMNATURA



Domnului primar al comunei Birnova

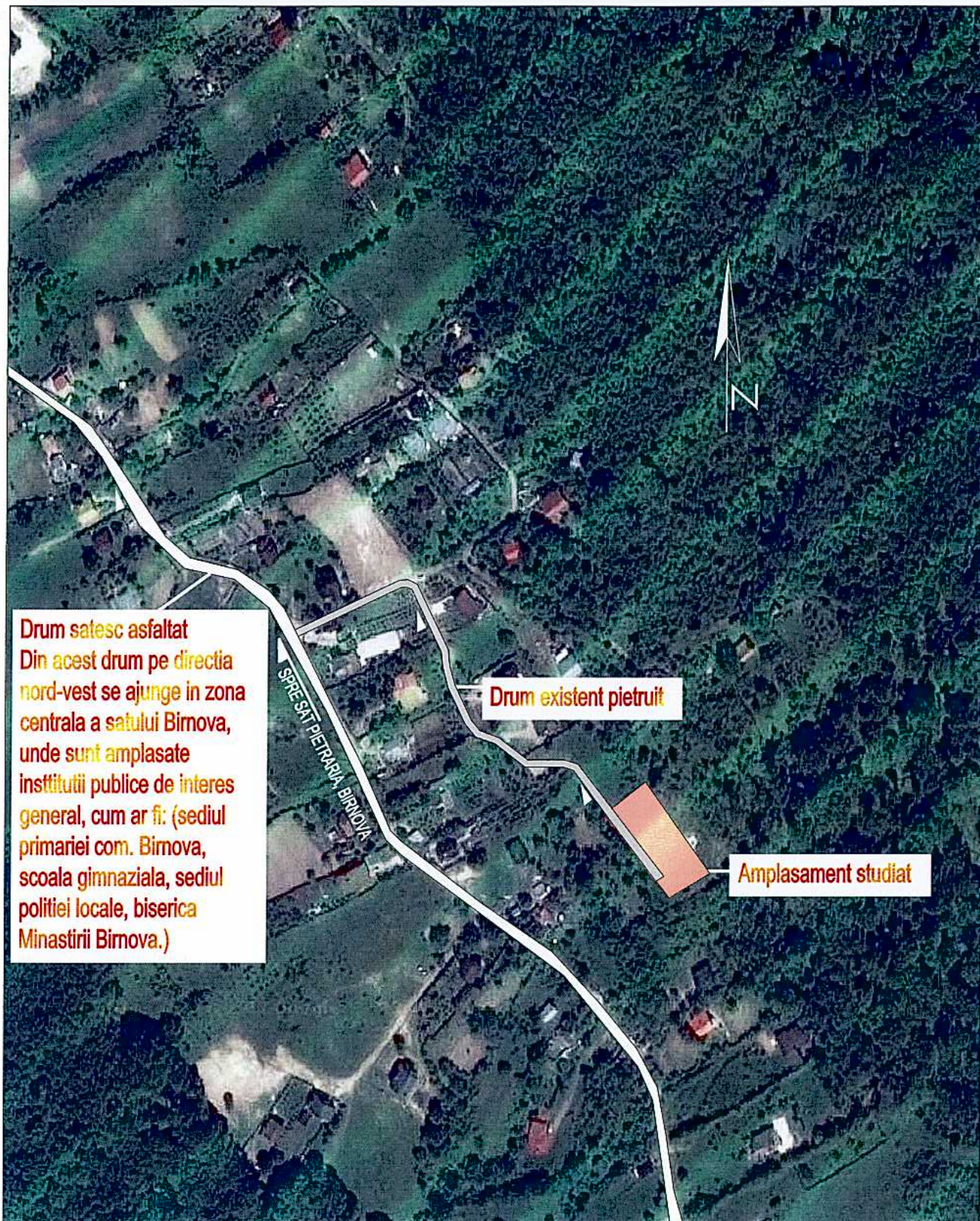

Drum satesc asfaltat
Din acest drum pe directia nord-vest se ajunge in zona centrala a satului Bimova, unde sunt amplasate institutiile publice de interes general, cum ar fi: (sediul primariei com. Bimova, scoala gimnaziala, sediul politiei locale, biserica Minastirii Bimova.)

Drum existent pietruit

Amplasament studiat

Verificator/ Expert	Nume	Semnatura	Cariera	Titlu/Experienta Nr. / Data	
BIROU DE ARHITECTURA Aut.nr. 72 / 2005				BENEFICIAR : NISTOR MARIUS CRISTINEL, NISTOR ANCA str. Nicolina nr. 108, bl. 1005B, Tr. III, Et.6, Ap.17, mun. Iasi, Judet Iasi	
SPECIFICATIE		NUMELE	SEMNATURA	SCARA	PR. NR.
SEF PROIECT		arh. L. LACATUSU		1:5000	129 / 2017
PROIECTAT		arh. L. LACATUSU		2017	P.U.Z.
DESENAT		arh. L. LACATUSU			
				TITLU PLANSA :	PL. NR.
				INCADRARE IN TERITORIU	U0